



IV FESTIVAL DE LAS AVES Y LA NATURALEZA

LA ROCA DE LA SIERRA
(BADAJOZ)



DIPUTACIÓN
DE BADAJOZ

14 Y 15 DE ABRIL
DE 2018





ÍNDICE DE CONTENIDOS

Dónde se celebra	4
Cómo llegar	5
Qué puedes hacer	6
Programa y horarios	7
Talleres en familia	8
Rutas para ver aves	10
Ruta senderismo	11
Ruta nocturna	11
Conferencias	13
Talleres temáticos	14
Exposición de arte de naturaleza	15
Proyección de Documental y Cortometrajes	16
Mapa de ubicación de cada actividad	17
Dónde comer y dormir	18

DÓNDE SE CELEBRA

La **Dehesa Boyal de la Roca de la Sierra** cubre una extensión de casi 1400 hectáreas de dehesas y monte mediterráneo, salpicada de lagunas y atravesada por la rivera de Lorianilla. Sobresalen del territorio curiosas formaciones graníticas conformando un paisaje singular e irregular.

En este espectacular enclave se localiza el **Centro de Interpretación de las Aves de Badajoz**, donde distin-

tas exposiciones ponen en valor la comunidad ornitológica que habita y sobrevuela el territorio.

Diversas rutas se abren paso entre las distintas zonas de la finca, lo que nos posibilita recorrer esta gran extensión y acercarnos a sus especies. Salpicando el territorio encontramos una ermita y otras edificaciones agrícolas tradicionales, además de menderos y chozos donde pernoctar.

CÓMO LLEGAR



La Roca de la Sierra

Festival de Las Aves

A La Nava de Santiago

La Roca de la Sierra

Badajoz

QUÉ PUEDES HACER

- ➔ **Excursiones guiadas** para iniciarte en el reconocimiento y observación de aves diurnas y nocturnas.
- ➔ **Talleres infantiles** para que los menores puedan acercarse al mundo de la ornitología de forma amena y didáctica.
- ➔ **Talleres familiares** para hacer de forma cooperativa pruebas, gymkanas y actividades manuales.
- ➔ **Representación teatral** para adentrarte en historias apasionantes sobre el bosque.
- ➔ **Talleres temáticos** para profundizar en la fotografía de naturaleza y en la observación de estrellas.
- ➔ **Taller sobre el anillamiento científico de aves** donde podrás verlas de cerca y conocer cómo se estudian.
- ➔ **Ruta de senderismo** para poner en forma el cuerpo mientras respiramos aire puro y disfrutamos de un entorno inmejorable.
- ➔ **Asistir a conferencias** de actualidad y de relevancia territorial.
- ➔ **Ver cortometrajes** seleccionados sobre la naturaleza.
- ➔ **Ver el documental “Dehesa”** con unas excepcionales imágenes, sonido y argumento sobre nuestra naturaleza.
- ➔ **Probar la gastronomía local** en algunos de los bares y restaurantes de la localidad con la mejor materia prima de la dehesa
- ➔ **Conocer a asociaciones naturalistas** locales para saber qué proyectos realizan y cómo colaborar con ellos.

PROGRAMA Y HORARIOS

SÁBADO 14 DOMINGO 15

Inauguración. Inscripciones	10:00
Ruta ornitológica	10:00 a 12:00
Espacio infantil y Talleres en familia	10:00 a 14:00
Conferencias	12:00 a 13:00
Representación teatral	13:00 a 14:00
Espacio infantil y Talleres en familia	16:00 a 20:00
Ruta ornitológica	17:00 a 19:00
Taller de fotografía	17:30 a 19:00
Proyección de documental y cortometrajes	19:30
Taller de observación de estrellas	22:00 a 0:00
Ruta de fauna nocturna	22:00 a 0:00

9:00 a 11:00	Taller de anillamiento
9:00 a 13:00	Ruta de senderismo
11:00 a 13:00	Ruta ornitológica
10:00 a 14:00	Espacio infantil y Talleres en familia
14:00	Clausura

El **PUNTO DE ENCUENTRO**
para todas las rutas y
talleres es el CENTRO DE
INTERPRETACIÓN.

Exposición sobre arte y naturaleza en horario continuado de 10:00 a 14:00 y de 16:00 a 20:00 h el sábado y de 10:00 a 14:00 h el domingo.

TALLERES EN FAMILIA

SÁBADO 14 DOMINGO 15

Taller de construcción de cajas-nido	10:00 - 11:00	10:00 - 11:00	Taller de reconocimiento de cantos
Taller de moldes de aves en barro	11:00 - 12:00	11:00 - 12:00	Taller sobre la dehesa
Gymkana familiar	12:00 - 12:30	12:00 - 12:30	Taller del buen ornitólogo
Juego de adivinanzas	12:30 - 13:00	12:30 - 13:00	Gymkana familiar
Teatro	13:00 - 14:00	13:00 - 13:30	Cuentacuentos
Taller de elaboración de postales	16:00 - 17:00		
Taller del buen ornitólogo	17:00 - 17:30		
Taller "biodependientes"	17:30 - 18:00		
Taller de fauna ibérica	18:00 - 19:00		

Para entretener a los más pequeñitos se han planteado actividades manuales y sencillas como:

- ➔ Pinta caras.
- ➔ Recorte de pajaritos para pegarlos en un árbol grande pintado sobre una lona.
- ➔ Elaboración de caretas de pájaros.
- ➔ Colorear aves y otras escenas naturales.

Para ello se pondrá a disposición de los niños cartulinas, rotuladores, colores, papel, pinceles, pinturas, etc.





RUTAS PARA VER AVES

SÁBADO DE 10:00 A 12:00 H.: Ruta ornitológica por la riera de Lorianilla.

SÁBADO DE 17:00 A 19:00 H.: Ruta ornitológica por la Cañada del Búho y la charca de los Picapedreros.

DOMINGO DE 11:00 A 13:00 H.: Ruta ornitológica por la riera de Lorianilla.

Entre todos realizaremos el **CATÁLOGO DE AVES DE LA DEHESA BOYAL DE LA ROCA DE LA SIERRA**. Cada equipo anotará las especies vistas y oídas, asignándose una puntuación a cada listado en función del número de especies observadas u oídas; y dentro de éstas cuáles se podrían considerar singulares y cuáles especies estrella. Completaremos el listado con otras especies de fauna –no aves- determinadas.

EL PUNTO DE ENCUENTRO es el CENTRO DE INTERPRETACION.

Máximo 20 plazas
(menores de 12 años acompañados).

RUTA NOCTURNA

SÁBADO DE 22.00 A 0.00 H.

Durante la ruta nocturna nos adentraremos a la dehesa por otros recorridos con idea de reconocer otras especies activas durante la noche como **anfibios, rapaces nocturnas o mamíferos.**

** Se requiere llevar linterna o frontal.*

RUTA SENDERISMO

DOMINGO DE 9.00 A 13.00 H.

La ruta propuesta es de 9 km y de dificultad baja. Andaremos a un ritmo medio por este paraje para llenar nuestro pulmones y relajar nuestra mente, conforme descubrimos la belleza de la dehesa y los parajes que se van a visitar.

COLABORA:

Grupo de Medioambiente Lorianilla.

EL PUNTO DE ENCUENTRO es el CENTRO DE INTERPRETACION.

Máximo 20 plazas
(menores de 12 años acompañados).





CONFERENCIAS

SÁBADO DE 12:00 A 13:00 H

⊕ **Seguimiento de aves esteparias.** El aguilucho cenizo: estatus, conservación y estrategias. Asociación AMUS.

⊕ **Aves de entornos urbanos y manejados.** Convivencia y adaptaciones. Proyecto Birds Clean. Ángel T. Mejías.



TALLERES TEMÁTICOS

EL PUNTO DE
ENCUENTRO es
el CENTRO DE
INTERPRETACIÓN.
Máximo 20 plazas



🕒 FOTOGRAFÍA

SÁBADO 17:30 A 19:00 H

Taller teórico-práctico sobre cómo construir nuestro propio hide y cómo reclamar el acercamiento de especies objetivo, informando de aquellas cuestiones que hemos de tener en cuenta a la hora de atraer la presencia de aves para lograr las mejores fotos posibles.
** Recuerda llevar tu equipo fotográfico.*

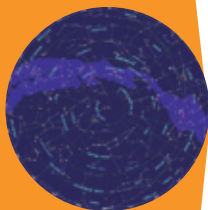

🕒 ESTRELLAS

SÁBADO DE 22:00 A 0:00 H

Este taller pretende acercar a los asistentes al mundo astronómico, interpretándose las principales estrellas y constelaciones y aportando información sobre la iniciación en la astronomía.



🕒 ANILLAMIENTO

DOMINGO DE 9:00 A 11:00 H

Se hará un taller de anillamiento científico exponiendo cuáles son sus herramientas para conocer muchos aspectos de la vida de las aves silvestres como: cuántos años viven, cuánto pesan, qué diferencias hay entre machos y hembras, cuál es la fenología de su migración, etc.

EXPOSICIÓN DE ARTE DE NATURALEZA

SÁBADO DE 10:00 A 14:00 Y DE 16:00 A 20:00 H. DOMINGO DE 10:00 A 14:00 H.
Exposiciones mostradas junto al Centro de Interpretación y la quesería.

Una muestra de diversos autores conforma la exposición sobre arte y naturaleza. Las obras expuestas muestran diferentes perspectivas y percepciones, así como técnicas. Está compuesta por:

- ⊕ Exposición **“Aves de la Dehesa Extremeña”** de la asociación AMUS.
- ⊕ Exposición **“Aguiluchos: dueños del aire”** de la asociación ANSER.
- ⊕ Exposición **“La Dehesa”** de la asociación ADENEX.
- ⊕ Esculturas de piedra natural y forja de Forjavera Artesanías.

PROYECCIÓN DE DOCUMENTAL Y CORTOMETRAJES

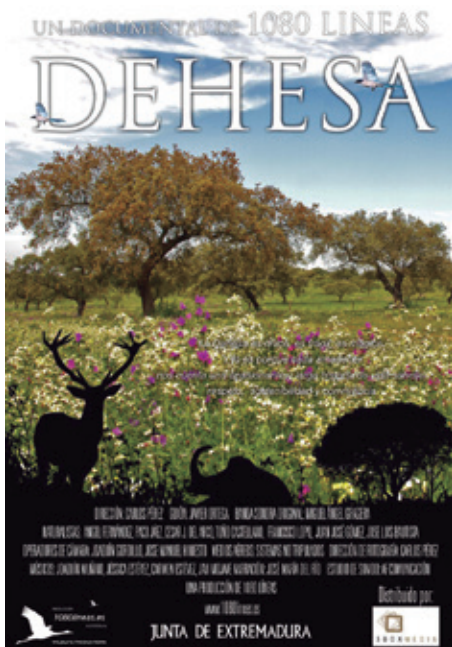

SÁBADO DE 19.30 - 21:00 H

Se emitirá el documental **“DEHESA”** producido por **1080 líneas** que se centra en la biodiversidad y fragilidad de este ecosistema mágico. Resultado de más de tres millones de hectáreas de un singular y variado mosaico de entornos que, mano a mano, siglo tras siglo, el ser humano y la Naturaleza como leales aliados, han ido creando y sosteniendo juntos.

Se emitirán una selección de **cortometrajes** para todos los públicos que nos harán reflexionar sobre la sostenibilidad, el cambio climático, la educación ambiental y la biodiversidad.

MAPA DE UBICACIÓN DE CADA ACTIVIDAD

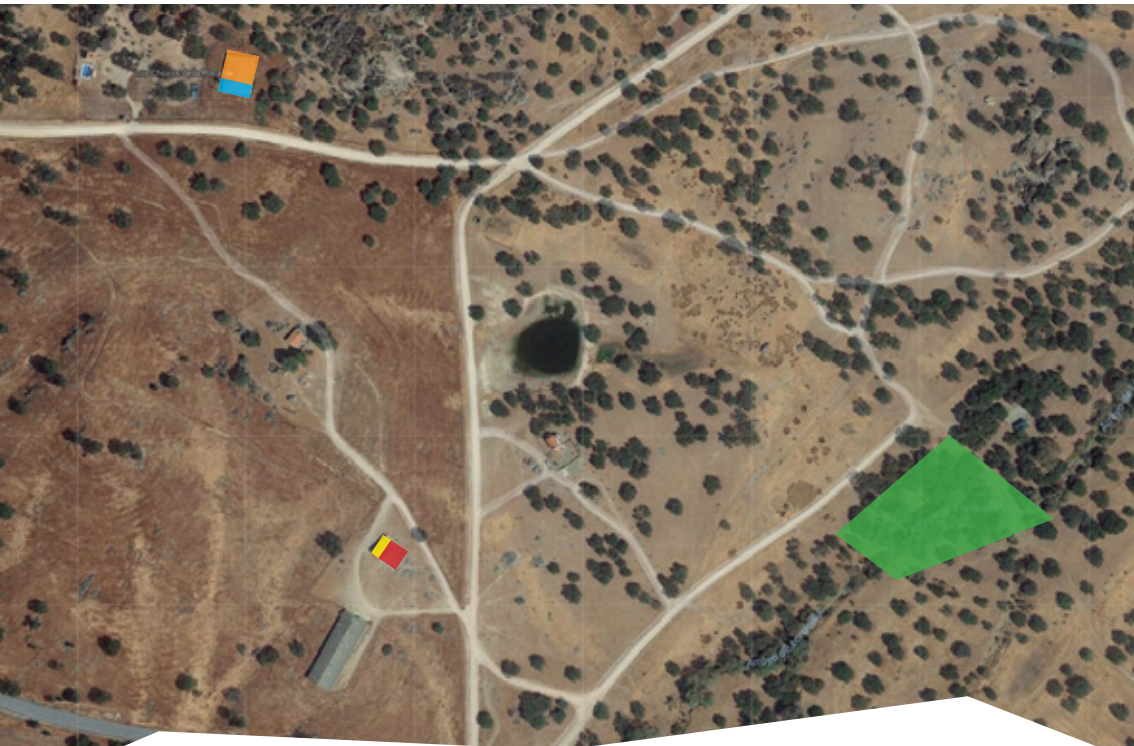

● Zona de talleres en familia,
conferencias y proyecciones.
Centro de interpretación.

● Zona taller estrella.

● Zona exposición arte.

● Zona taller
anillamiento.

● Zona exposición arte.

DÓNDE COMER Y DORMIR

DÓNDE COMER

☉ BAR RESTAURANTE LOS SAUCES

Ctra. Cáceres Badajoz, km. 49
(Junto a la gasolinera)
Tel: 924 406 031

☉ BAR RESTAURANTE EL POLÍGONO (SICTED)

Ctra. Cáceres Badajoz, km. 51
(Polígono Industrial)
Tel: 924 406 409
carlos.lozano17@gmail.com

☉ BAR RESTAURANTE LA RUTA DE EXTREMADURA

Ctra. Cáceres- Badajoz Km 50.
Tel: 924 406 071

DÓNDE DORMIR

☉ LOS CHOZOS DE LA ROCA (SICTED)

Ctra. EX-214, km 31,5 de la Roca de la
Sierra a la Nava de Santiago.
Tel. 636 558 795 / 682 682 535
info@chozosedelaroca.com
<http://www.chozosedelaroca.com/>

☉ CASA RURAL VALDEVILANO (SICTED)

C/ Fray Alonso de Manzanete, 86
Tel. 924 406 377 / 675 959 472
info@valdevilano.es

☉ CASA RURAL MOLINO DE VIENTO

Rotonda Ctra. La Roca
Tel. 676 516 272

DÓNDE TAPPEAR

➤ BAR LA RIBERA

Avda. Montijo

➤ BAR EL PARAÍSO

Avda. Montijo

➤ BAR KEBAB DARLING

Plaza del Rey

➤ CÍBER-CAFÉ ECLIPSE

Calle Sierra del Aliso

➤ BAR PENSIONISTA

Calle El Hogar

➤ BAR LOS ARCOS

Calle Luis Chamizo





INFO

<http://festivalaveslaroca2018.blogspot.com.es>

INSCRIPCIONES

info@algakon.es
955 718 800

PROMUEVE



COORDINA



Ayto. de La Roca
de la Sierra

PRODUCE Y ORGANIZA



www.algakon.es

COLABORA

